

# PRESENTACIÓN DEL CURSO





**HUGO ARMANDO  
LÓPEZ GALEANO**

**LICENCIADO EN COMUNICACIÓN  
E INFORMÁTICAS EDUCATIVAS**



¿ ¿ QUIENES SON  
USTEDES??



**¿QUE EXPECTATIVAS  
TIENEN FRENTE AL  
CURSO?**

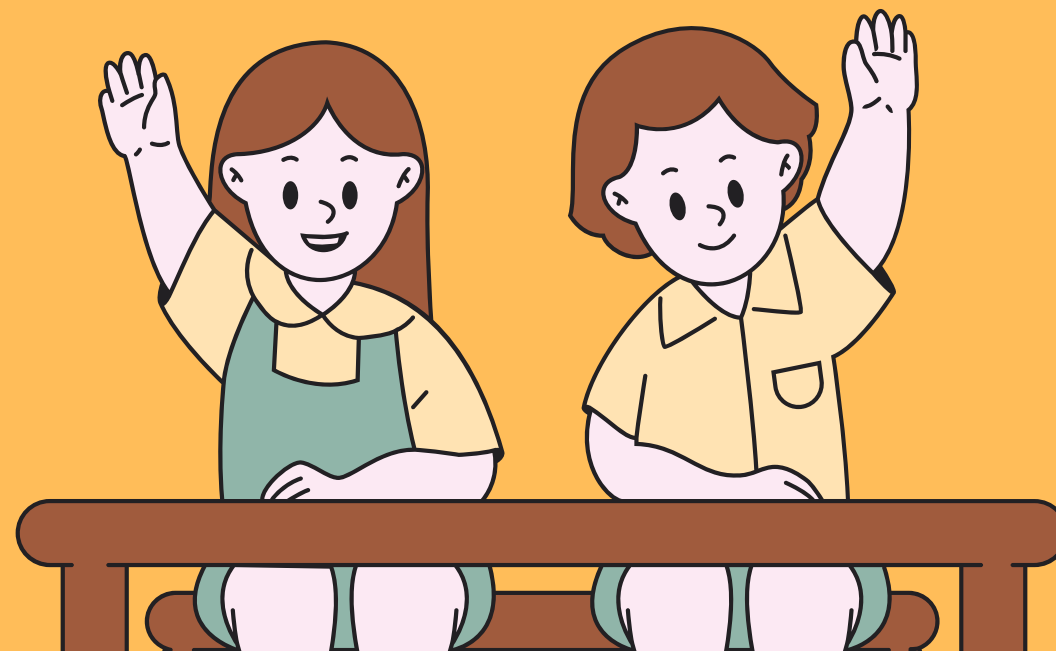

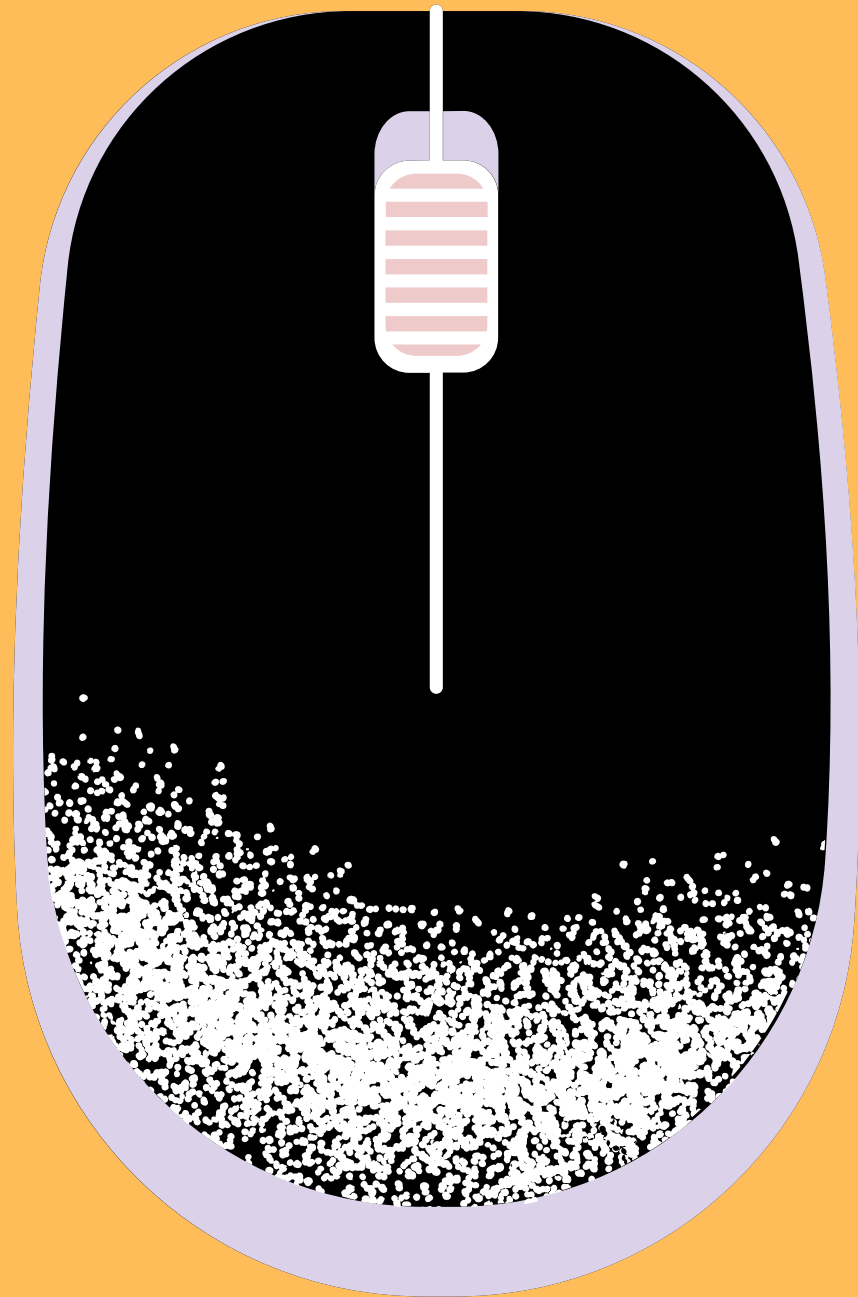

**¿Que es y para que sirve?**

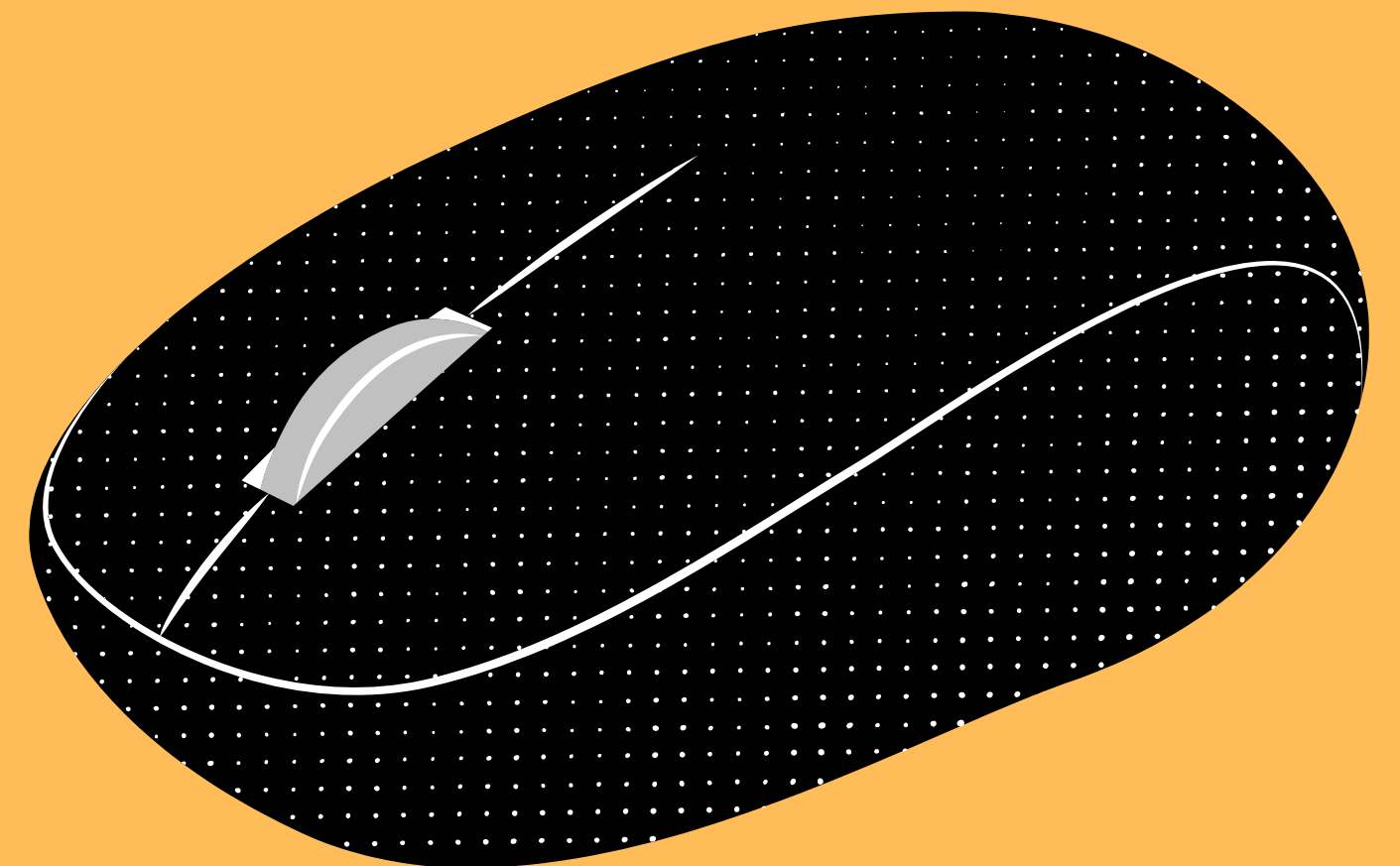

# Manejo del puntero

1. ingresar a paint
2. hacer un cuadrado, un círculo y un triángulo
3. guardar en formato de imagen en la carpeta de documentos.

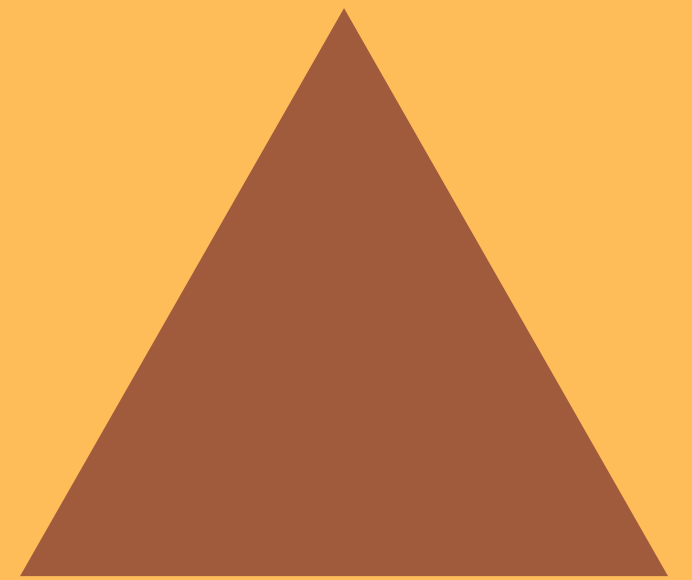
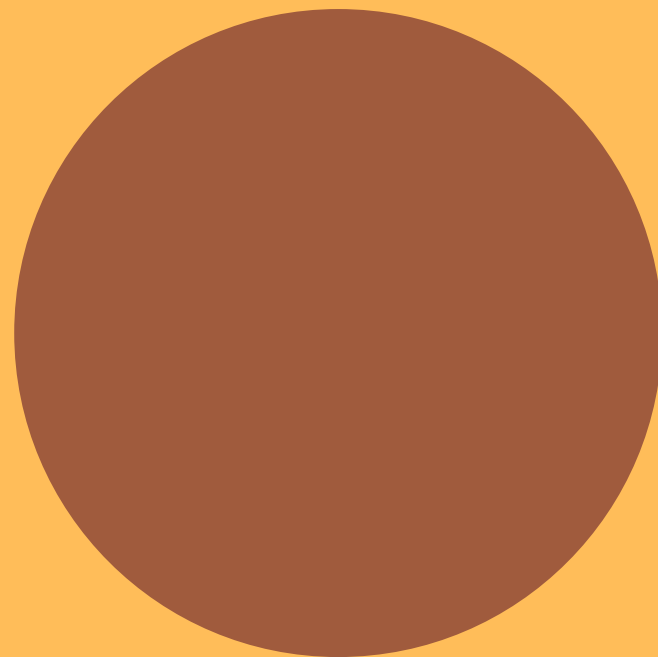

# SABERES PREVIOS...



## **Uso del computador y correo electrónico:**

Acceso a navegador de internet en computadores públicos, (ventana de incógnito), Correo electrónico de google, (administración y generalidades desde un computador), correo electrónico de google, (administración y generalidades desde el celular), compartir imagen a través de correo electrónico usando el celular, uso de herramienta recortes, generación y ubicación de firma digital en documento PDF.

Información tomada curso 1

# SABERES PREVIOS...

**Google Drive y documentos:** Manejo y optimización Google Drive, como crear carpetas, como instalar Google Drive en el PC, como compartir carpetas con nuestro equipo de trabajo, cómo importar archivos a Google Drive, complementos de Google Drive, elaboración de documentos colaborativos y otras potencialidades de los documentos (escaneo y escritura por voz).



Información tomada curso 1



# EJERCICIO PRÁCTICO Y PRUEBA DE SABERES...

Reglas: Si no sabe hacerlo, no se preocupe aquí  
estamos es para aprender...

Realice los ejercicios que considere puede hacer, los  
que no, cuénteles al profesor.

La comunicación es la base de todas las buenas  
relaciones estamos para escucharnos y ayudarnos.

Sebastián puede acceder a una beca de la universidad si tiene uno de los 5 mejores promedios de su grado y si realiza alguna actividad extracurricular bien sea pertenecer a algún equipo deportivo del colegio o hacer servicio comunitario trabajando en algún departamento de este. Una manera segura de que Sebastián acceda a una beca es

**A:** tomando clases de guitarra y ocupando el tercer lugar en el semestre

**B:** trabajando como auxiliar en la biblioteca e ingresando al equipo de fútbol del colegio

**C:** ocupando el puesto 4 en su grado y trabajando como auxiliar en la biblioteca

**D:** ganando el año y participando de los intercolegiados de rugby



En un proceso para selección de personal los jueces deben elegir 4 de 6 personas y han establecido los siguientes criterios después de una serie de pruebas :

- Se elegirán dos entre Andrea, Jairo y Carolina.
- Si se selecciona a Nini, no se selecciona a Carolina por similitud en los perfiles
- Si se selecciona a Andrea, entonces no se selecciona a Pedro o se selecciona a Alejandro.
- No se seleccionará a Jairo por incompatibilidad de perfil pero sí a Pedro

6. Las personas que no serán escogidas son

- A:** Carolina y Jairo
- B:** Pedro y Carolina
- C:** Andrea y Jairo
- D:** Jairo y Nini



## **Actividad:**

1. crear un documento de microsoft word, en el colocar nombre completo, cargo e insertar una imagen cualquiera.
2. guardar el documento en una carpeta creada en documentos que tendrá por nombre: Actividad 3; formatos de guardado PDF y Word
3. utilizando los correos de google subir la carpeta con los archivos al google drive.

**¿Que es?**

**DOC**

**XLSX**

**JPG**

**PDF**

# ¿Que es un concepto?

Concepto significa diseño, imagen, construcción o símbolo, concepción, idea u opinión expresada, caracterización. Es la **formulación de una idea o una imagen a través de palabras.**

El término concepto tiene origen del latín conceptus, del verbo concipere, que significa algo concebido o formado en la mente, y es considerado una **unidad cognitiva de significado.**

El concepto es aquello que se **concibe en el pensamiento** acerca de algo o alguien. Es la manera de pensar sobre algo, y consiste en un tipo de evaluación o apreciación a través de una opinión expresada, por ejemplo, cuando se forma una idea o un concepto bueno o malo de alguien.

# Se debe tener en cuenta

Usar la información estadística adecuadamente implica cierta habilidad para relacionar y utilizar los datos, así como para comprender su origen y las fuentes que lo generan. Los datos sin análisis e interpretación adecuada pueden inducir a errores.

tomado de terridata

# Todos estamos aprendiendo

se reciben críticas, llamados de atención o halagos todo con el objetivo de mejorar...

