

***Formulación de indicadores,
cuadro de mando integral y
seguimiento presupuestal***

CONTRATO SUSCRITO ENTRE SUEJE Y LA ALCALDÍA DE PEREIRA

Alcance

Acompañar al Consejo Territorial de Planeación en la formación sobre Formulación de indicadores, cuadro de mando integral y seguimiento presupuestal con una intensidad horaria de 24 horas de manera presencial

Contenido

Sesión	Fecha	Temáticas
I	20/08/2022	- Niveles de Gestión Organizacional - Introducción al Concepto de Indicadores
II	20/08/2022	- Formulación de Indicadores de Gestión
III	03/09/2022	- Análisis de Indicadores del Plan de Desarrollo Municipal - El Cuadro de Mando Integral
IV	10/09/2022	- El Sistema de Seguimiento al Plan de Desarrollo Municipal
V	17/09/2022	- Aspectos Presupuestales del Plan de Desarrollo Municipal
VI	24/09/2022	- Seguimiento a la Ejecución del Presupuesto

***Formulación de indicadores,
cuadro de mando integral y
seguimiento presupuestal***

Sesión II



Formulación de Indicadores

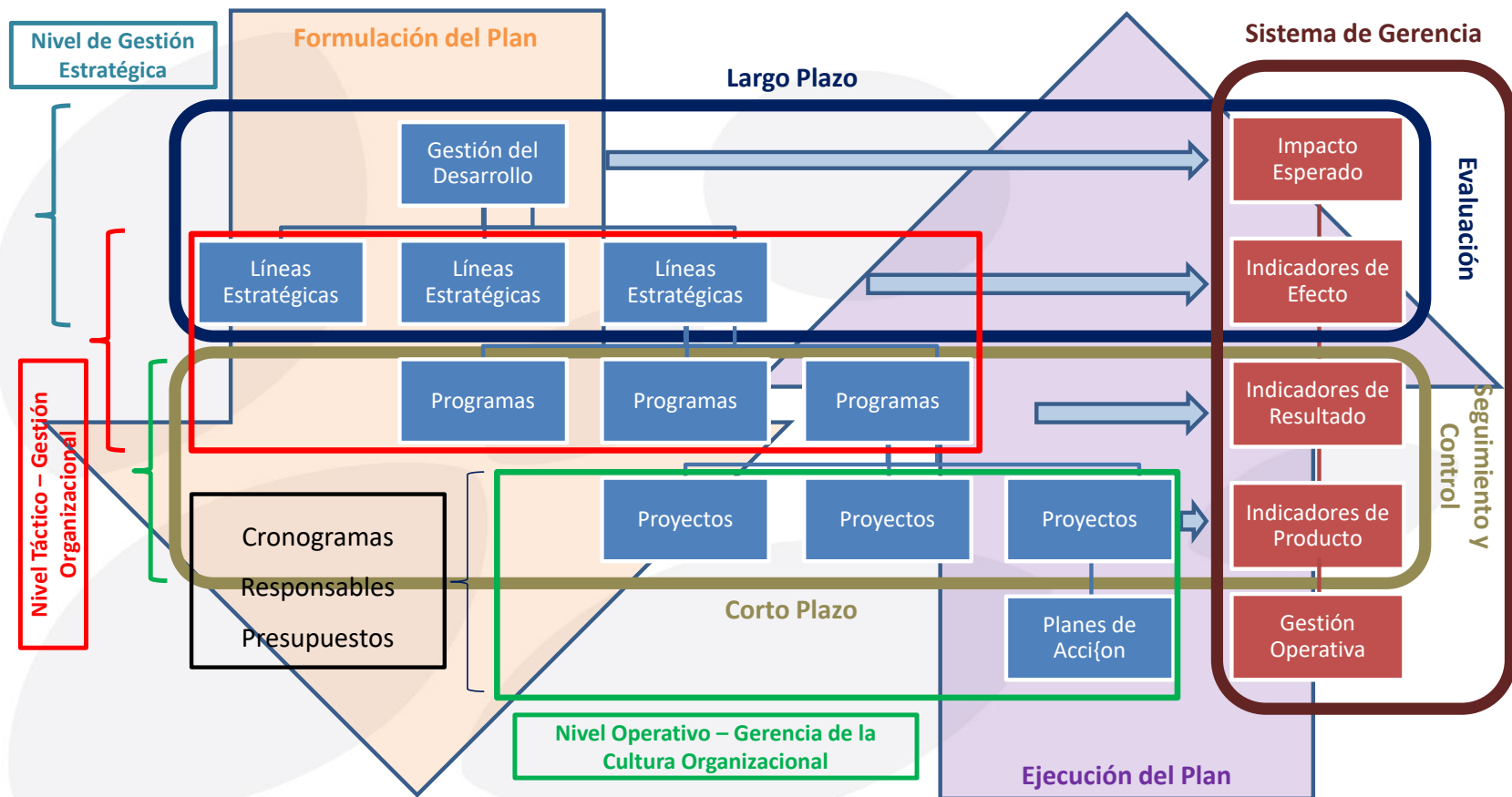

El Sistema de Gerencia



- El tablero de control
- Sistema de Seguimiento

¿Qué es un indicador?

En la literatura se encuentran diversas definiciones para el concepto de indicador, sin embargo, se puede decir que un indicador es una **expresión** cuantitativa **observable** y **verificable** que permite **describir** características, comportamientos o fenómenos de la realidad. Esto se logra a través de la **medición** de una variable o una relación entre variables.

QUÉ ES UN INDICADOR?

Es una unidad de medida que permite **observar la situación y tendencias de cambio** generadas en los hechos y datos, respecto de **objetivos, metas y responsabilidades** previstos para evaluar la **eficiencia, la eficacia y la calidad** de una acción determinada.¹

Herramienta que entrega información cuantitativa respecto del logro o resultado en la entrega de productos (bienes o servicios) generados por la institución, cubriendo aspectos cuantitativos o cualitativos.²

Tomado de: 1 Indicadores de Gestión. 2 ILPES - Curso Indicadores

OBJETIVOS DEL USO DE INDICADORES

- Induce mejoras en la información
- Fundamenta la discusión de resultados
- Posibilita la Evaluación
- Apoya el proceso de formulación de políticas
- Facilita el establecimiento de Compromisos de Resultado.

IMPORTANCIA Y USOS DE LA INFORMACIÓN



Datos

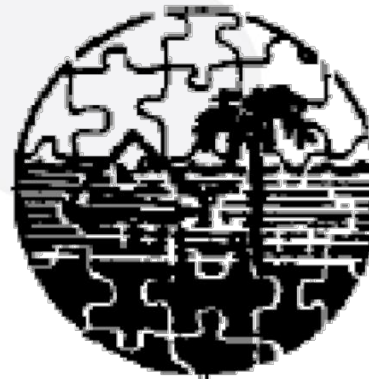

Información

Los **datos** son **unidades de información** que incluyen percepciones, números, observaciones, hechos y cifras. pero que al estar desligadas de un contexto particular, carecen de sentido informativo.

La **información**, es un **conjunto organizado de datos procesados**, que constituyen un mensaje sobre un determinado fenómeno y **proporciona significado a una situación en particular**

CARACTERÍSTICAS DE LA INFORMACIÓN

DATA



SORTED



ARRANGED



PRESENTED VISUALLY



EXPLAINED WITH A STORY



¿La información expresa qué se quiere medir de forma clara?

PERTINENTE

¿La información expresa qué se quiere medir de forma precisa?

PRECISA

¿La información está disponible en el tiempo preciso?

OPORTUNA

¿Existen los recursos necesarios para levantar la información?

ECONÓMICA

Gracias

Sistema Universitario del Eje Cafetero

